UPA 24h
UNIDADE DE PRONTO ATENDIMENTO

"Dr Mário Ruivo"

RELATÓRIO DE GESTÃO

AGOSTO 2022

aceni
Instituto de Atenção à Saúde e Educação

SUMÁRIO

ATENDIMENTO POR ESPECIALIDADE E GRAFICOS.....03
CLASSIFICAÇÃO DE RISCO 04
ATENDIMENTO POR SEXO.....05
ATENDIMENTO DE PACIENTE EM REPOUSO 06
RELATÓRIO DE OBITOS.....07
ATENDIMENTO SEMANAL.....08
ATENDIMENTO POR IDADE.....09
PROCEDIMENTOS SOLICITADOS PELOS MEDICOS.....10
GRÁFICO RELATÓRIO DE PROCEDIMENTO.....11
RELATÓRIO DE ATENDIMENTO DIÁRIO.....12
CAPACITAÇÃO NO CONTEXTO MONKEYPOX.....13
CAPACITAÇÃO DESINFECÇÃO DE MASCARAS DE ARTIGOS INALATÓRIOS.....32
CAPACITAÇÃO CARRO DE EMERGÊNCIA.....40
CAPACITAÇÃO RECEPÇÃO.....48
MANUTENÇÃO.....51
RELATÓRIO DA EQUIPE DE ENFERMAGEM.....57
EQUIPE DE ENFERMAGEM.....58
PACIENTES RECEBIDOS EM SALA DE EMERGENCIA..... 59
DESTINO DOS PACIENTES DA SALA DE EMERGENCIA.....59
PACIENTES DA OBSERVAÇÃO.....60
ENTRADA DE PACIENTE VIA SAMU.....60
REUNIÃO DE ENFERMAGEM.....61
CENTRAL DE MATERIAL ESTERELIZADO.....62
RECEBIMENTO DE MATERIAIS NO CME.....62
REUNIÃO MENSAL CCIH.....63
NOTIFICAÇÃO VIGILÂNCIA EPIDEMIOLÓGICA.....64
RELATÓRIO MENSAL DA FARMÁCIA.....65
LISTA DE MEDICAMENTOS.....66
ESTATÍSTICA DE SERVIÇO SOCIAL.....70
PESQUISA DE SATISFAÇÃO.....74
MENSAGEM DA GERENTE ADMINISTRATIVA.....75

GRÁFICO DEMONSTRATIVO DE PRODUÇÃO

01/08/2022 a 31/08/2022

ATENDIMENTO POR ESPECIALIDADE

CLINICO GERAL	4413
PEDIATRIA	1055
SOROTERAPIA	127
SUTURA	11
CATETERISMO VESICAL DE DEMORA	0
TOTAL	5606

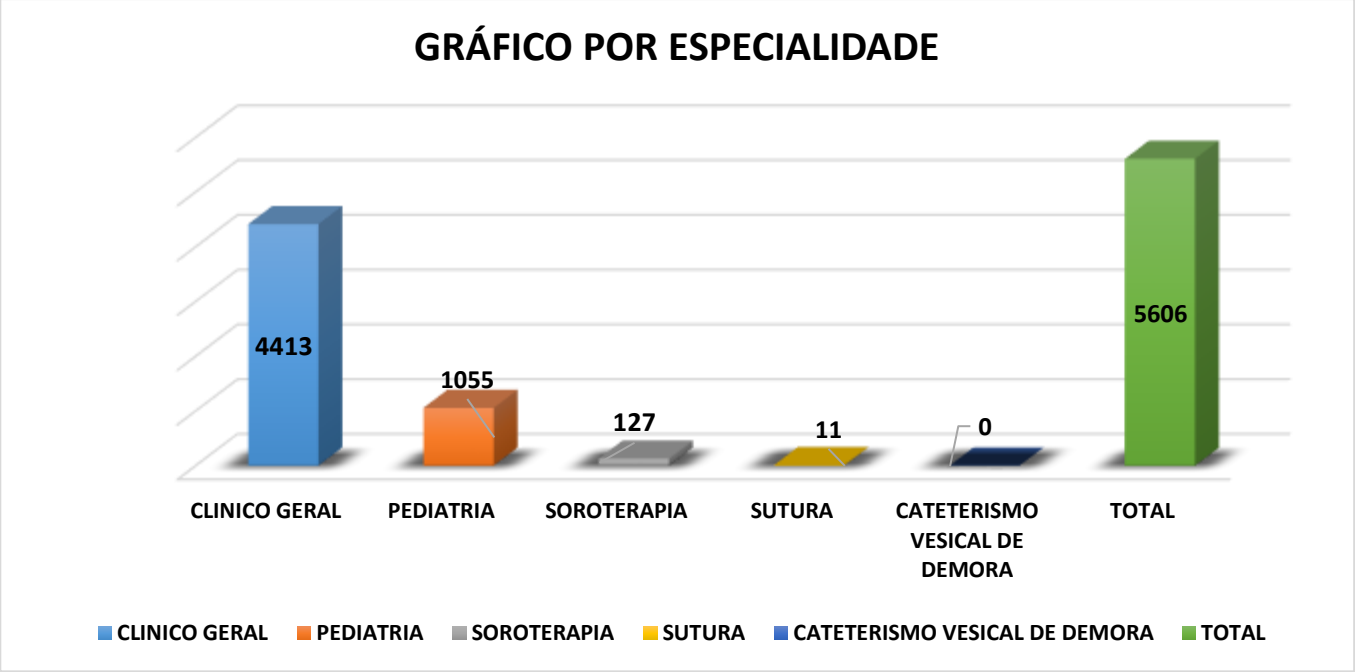

CLASSIFICAÇÃO DE RISCO

CLASSIFICAÇÃO DE RISCO	Total
1. EMERGÊNCIA (VERMELHO)	45
2. MUITO URGENTE (LARANJA)	7
3. URGENTE (AMARELO)	556
4. POUCO URGENTE (VERDE)	806
5. NÃO URGENTE (AZUL)	4267
6. TOTAL	5681

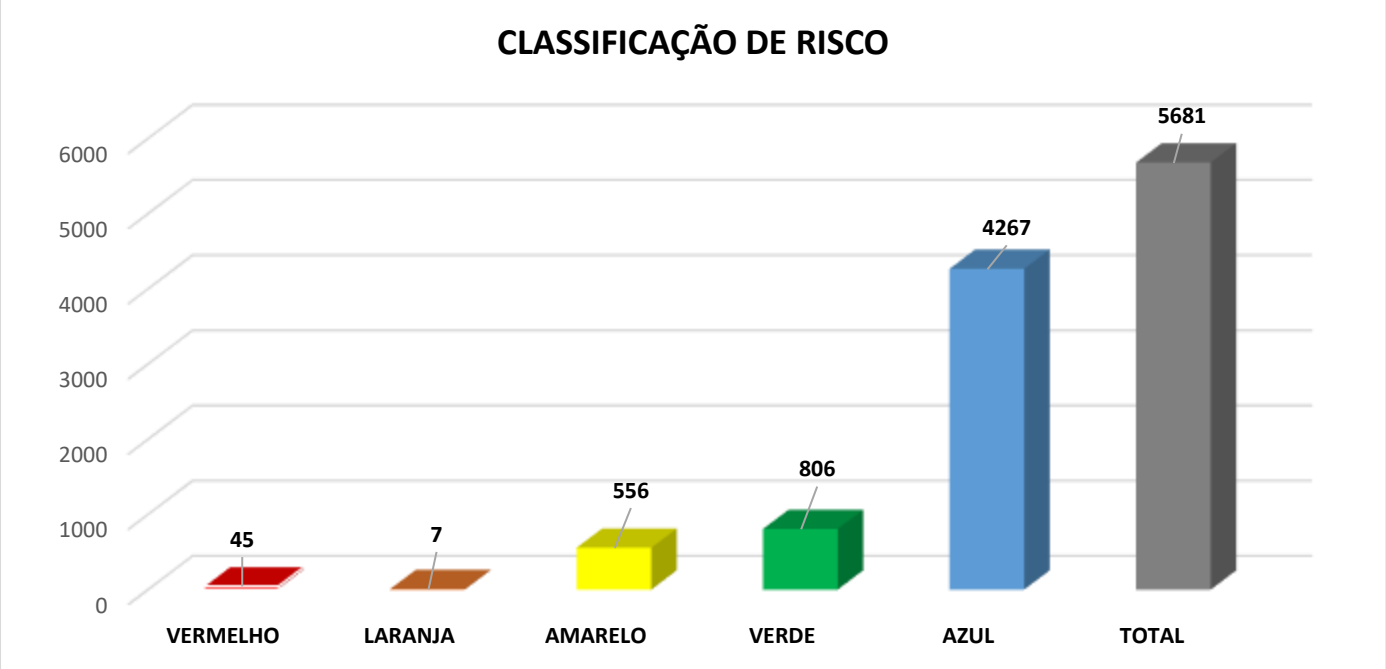

TOTAL DE ATENDIMENTOS POR SEXO

FEMININO	**3382**
MASCULINO	**2726**
TOTAL	**6108**

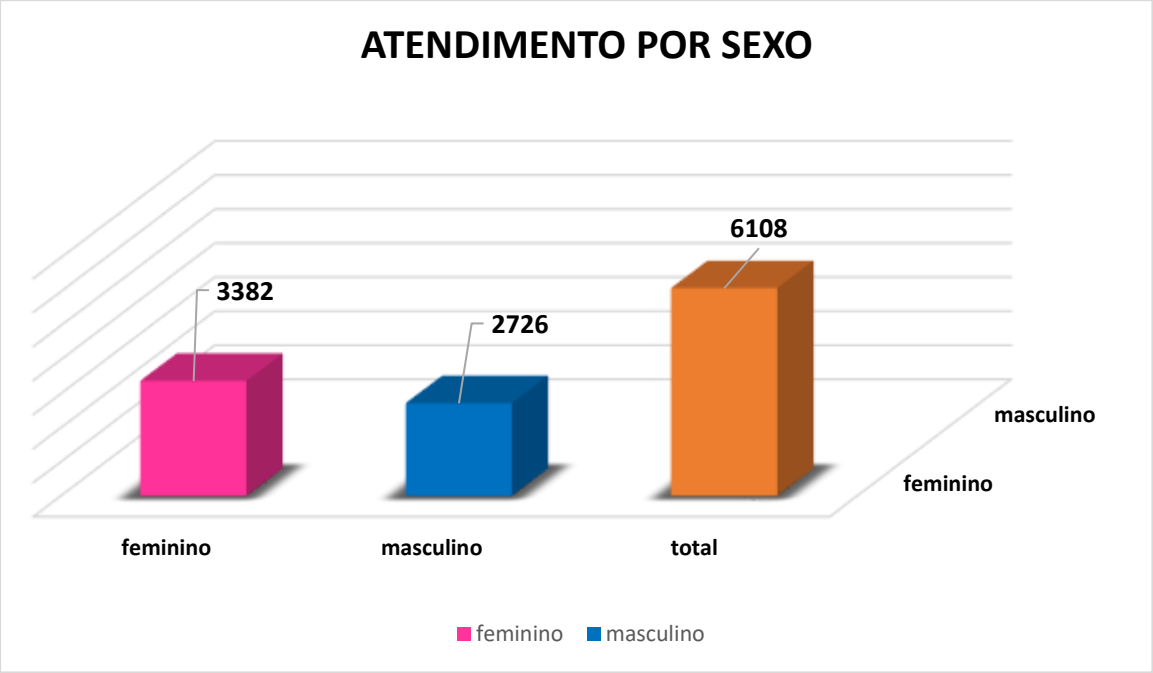

ATENDIMENTO DE PACIENTES EM REPOUSO

FEMININO	**8**
MASCULINO	**10**
TOTAL	**18**

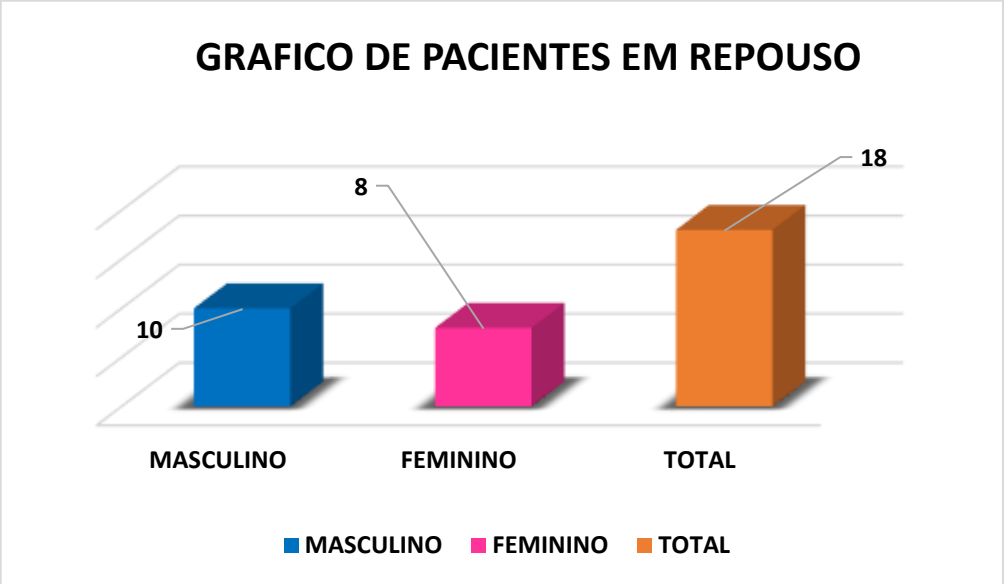

CONDUTA DE REPOUSO

TRANSFERIDO	**18**

RELATÓRIO DE ÓBITOS AGOSTO 2022

Data	Nome	Idade	H.D
05/08/2022	V dos S S	53	INSUFICIÊNCIA CARDÍACA DESCOMPENSADA
06/08/2022	J dos S	49	PCR

ATENDIMENTO SEMANAL

SEGUNDA	1134
TERÇA	1098
QUARTA	1051
QUINTA	837
SEXTA	710
SÁBADO	663
DOMINGO	615

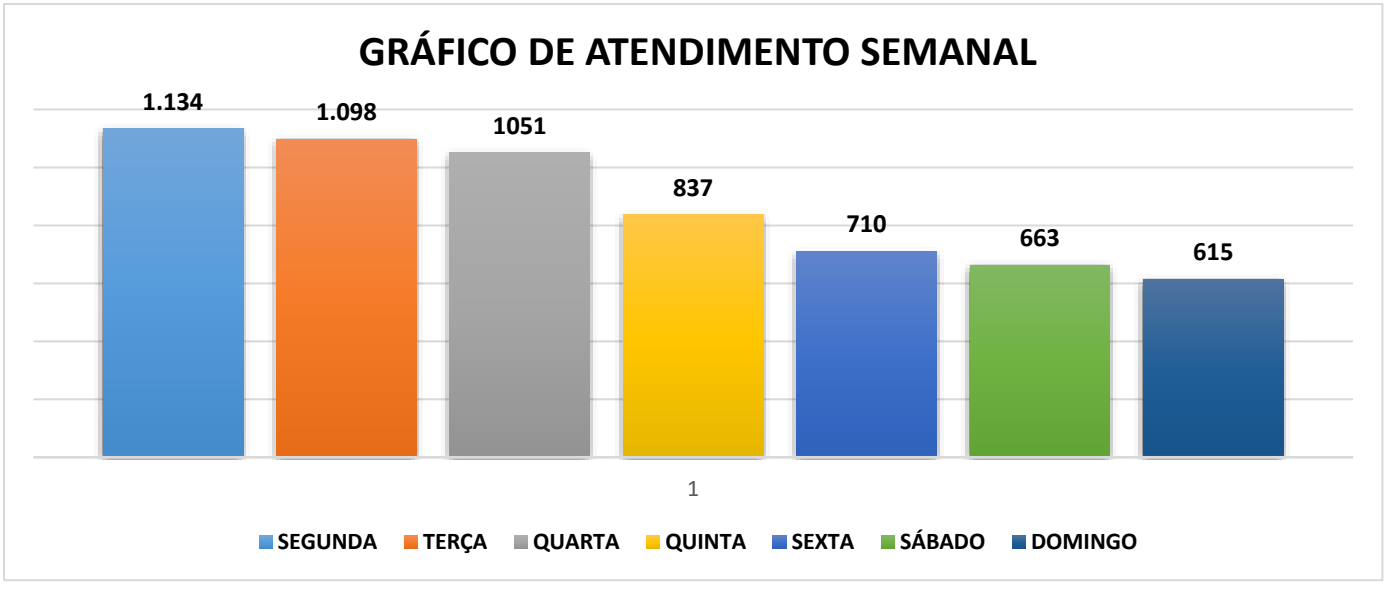

ATENDIMENTO POR IDADE

Idade	Quantidade	Idade	Quantidade	Idade	Quantidade
0	4	1 mês	6	02 meses	7
03 meses	6	04 meses	7	05 meses	7
06 meses	8	07 meses	14	08 meses	11
09 meses	8	10 meses	5	11 meses	4
1 ano	113	2 anos	130	3 anos	131
4 anos	137	5 anos	71	6 anos	87
7 anos	79	8 anos	114	9 anos	80
10 anos	47	11 anos	62	12 anos	76
13 anos	69	14 anos	58	15 anos	55
16 anos	84	17 anos	89	18 anos	90
19 anos	116	20 anos	113	21 anos	105
22 anos	115	23 anos	116	24 anos	117
25 anos	117	26 anos	99	27 anos	100
28 anos	95	29 anos	77	30 anos	99
31 anos	100	32 anos	96	33 anos	96
34 anos	104	35 anos	115	36 anos	122
37 anos	98	38 anos	91	39 anos	99
40 anos	123	41 anos	111	42 anos	96
43 anos	79	44 anos	115	45 anos	77
46 anos	97	47 anos	74	48 anos	70
49 anos	91	50 anos	68	51 anos	74
52 anos	51	53 anos	67	54 anos	57
55 anos	44	56 anos	62	57 anos	60
58 anos	69	59 anos	55	60 anos	41
61 anos	49	62 anos	44	63 anos	54
64 anos	53	65 anos	41	66 anos	37
67 anos	35	68 anos	32	69 anos	33
70 anos	24	71 anos	33	72 anos	45
73 anos	22	74 anos	17	75 anos	12
76 anos	19	77 anos	13	78 anos	16
79 anos	5	80 anos	7	81 anos	12
82 anos	22	83 anos	2	84 anos	8
85 anos	6	86 anos	15	87 anos	3
88 anos	3	89 anos	1	90 anos	0
91 anos	3	92 anos	1	93 anos	3
94 anos	1	95 anos	0	96 anos	0
97 anos	0	98 anos	0	99 anos	0
100 anos	0	101 anos	0	102 anos	0

PROCEDIMENTOS SOLICITADO PELO MÉDICO

ELETROCARDIOGRAMA	95
RAIO X	0
EXAMES LABORATORIAIS	2735
TOTAL DE PROCEDIMENTOS	2830

PROCEDIMENTOS REALIZADOS

PRESSÃO	4872
DEXTRO	712
INALAÇÃO	590
MEDICAÇÃO	6186
CURATIVO	44
OXIGENOTERAPIA	39
SUTURA	11
ACOLHIMENTO (CLASSIFICAÇÃO DE RISCO)	5545
CATETERISMO VESICAL DE ALIVIO	0
CATETERISMO VESICAL DE DEMORA	0
TOTAL DE PROCEDIMENTOS	17999

GRÁFICO RELATÓRIO DE PROCEDIMENTO

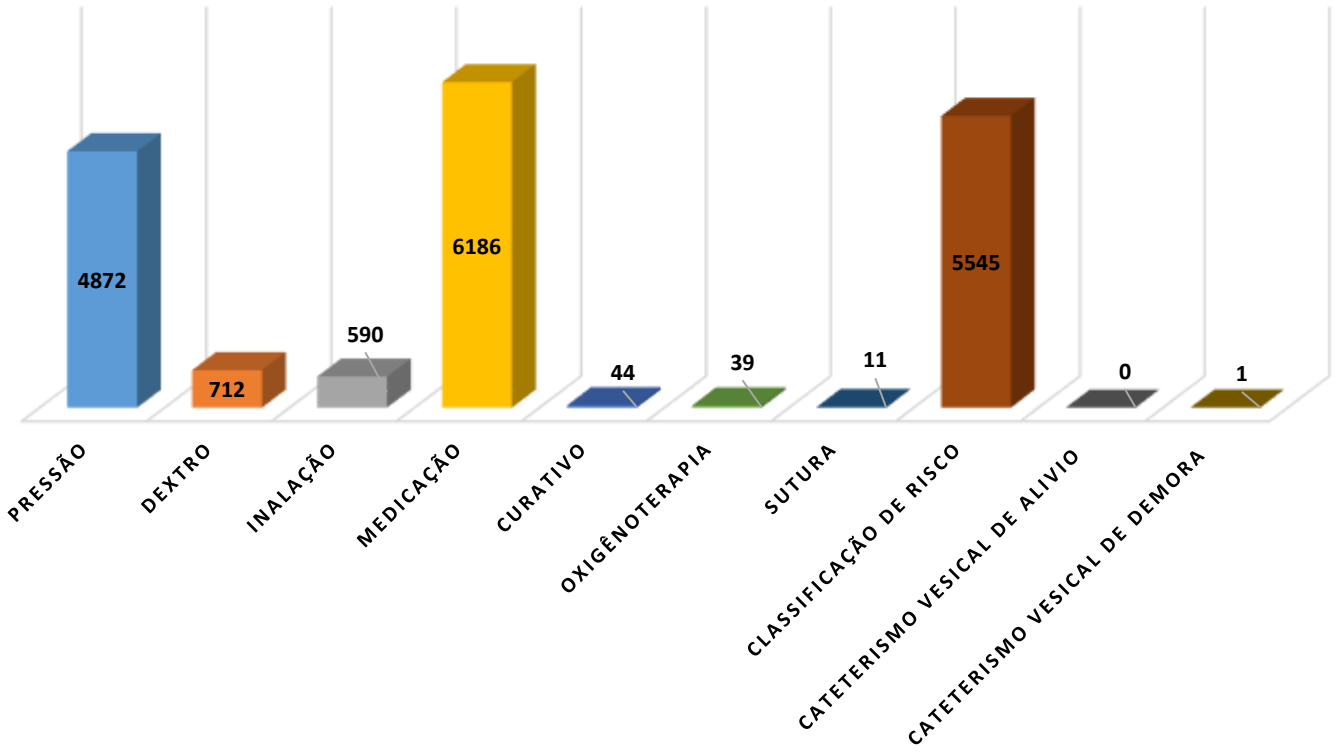

RELATÓRIO DE ATENDIMENTO DIÁRIO

01/08/2022	194
02/08/2022	186
03/08/2022	204
04/08/2022	213
05/08/2022	162
06/08/2022	153
07/08/2022	144
08/08/2022	223
09/08/2022	190
10/08/2022	179
11/08/2022	173
12/08/2022	193
13/08/2022	157
14/08/2022	142
15/08/2022	256
16/08/2022	270
17/08/2022	234
18/08/2022	216
19/08/2022	151
20/08/2022	153
21/08/2022	163
22/08/2022	276
23/08/2022	250
24/08/2022	223
25/08/2022	235
26/08/2022	204
27/08/2022	200
28/08/2022	166
29/08/2022	185
30/08/2022	202
31/08/2022	211

AÇÕES EXECUTADAS NO MÊS DE AGOSTO

Implantação das comissões:

- **Diretoria clinica**
- **Comissão de ética medica**
- **Comissão revisão de prontuários**
- **Comissão revisão de óbitos**

Capacitações:

- **Equipe de enfermagem**
- **Recepção**

Manutenção:

- **Pinturas e reparos**

CAPACITAÇÕES

EQUIPE DE ENFERMAGEM

CAPACITAÇÃO NO CONTEXTO MONKEYPOX

aceni

Avenida Dr. Joel Gonçalves de Oliveira nº222
Parque São Luis – Cubatão | CEP: 11533 - 480

CAPACITAÇÃO PROFISSIONAL	DATA 25 / 08 / 2022
Título: Coleta e Armazenamento de Swabs RT Pcr Monkeypox	
Objetivo: Orientar e capacitar Equipe de Enfermagem da Upa Dr Mario Ruivo a Realização de Coleta de lesões e Crostas por Swab, Armazenamentos e Notificação de casos suspeitos de Monkeypox,	
Treinamento realizado Pela Supervisora de Enfermagem na Upa Dr Mario Ruivo.	
Edejane Maria dos Anjos - Coren 549550	Supervisora de Enfermagem /Enfermeira CCIH Edejane Maria dos Anjos COREN-SP 549550 - ENF

NOME	SETOR	ASSINATURA
1. Maria Josefa I. dos Santos	Upa	Maria Josefa Irmão dos Santos COREN-SP 707833 - TE
2. Barbara da S Amaral Fernandes	upa	Barbara da Silva Amaral Fernandes COREN-SP 1381824 - TE
3. Karla Mayara Santos Ferreira	Upa	Karla Mayara Santos Ferreira COREN-SP 931551 - TE
4. Gleice Aparecida da Cruz	upa	Gleice Aparecida da Cruz COREN-SP [illegible] - TE
5. Flávia Luisa da Silva Santos	UPA	Flavia Luisa da Silva Santos COREN-SP [illegible] - TE
6. [illegible]	UPA	[illegible]
7.		
8.		
9.		
10.		

LOCAL: SALA DE REUNIÃO	HORÁRIO 08:30 as 9:30M	CARGA: 01 HORA	Nº DE PARTICIPANTES:
OBSERVAÇÃO: Treinamento realizado pela empresa ACENI			
Data: 25 /08 /2022			

Avenida Dr. Joel Gonçalves de Oliveira n°222
Parque São Luis – Cubatão | CEP: 11533 - 480

CAPACITAÇÃO PROFISSIONAL	DATA
	25/08/2022
Título: Paramentação e Desparamentação	
Objetivo: Orientar e capacitar Equipe de Enfermagem da Upa Dr Mario Ruivo a Pratica da Paramentação e Desparamentação Segura.	
Treinamento realizado Pela Supervisora de Enfermagem na Upa Dr Mario Ruivo.	
Edejane Maria dos Anjos - Coren 549550	Supervisora de Enfermagem /Enfermeira CCIH

	NOME	SETOR	ASSINATURA
1.	Maria José dos Santos	Upa	Maria Josefa Irmão dos Santos COREN-SP 707833 - TE
2.	Bárbara da S. Amaral Fernandes	upa	Bárbara da Silva Amaral Fernandes COREN-SP 1381824 - TE
3.	Karla Mayara Santos Ferreira	Upa	Karla Mayara Santos Ferreira COREN-SP 531551 - TE
4.	Glice Aparecida da cruz	upa	Glice Aparecida da Cruz COREN-SP 001131976 - TE
5.	Maria Luiza da Silva Santos	UPA	Flavia Lorena Silva Santos COREN-SP 540838 - TE
6.		UPA	
7.			
8.			
9.			
10.			

LOCAL:	HORÁRIO	CARGA: 01 HORA	Nº DE PARTICIPANTES:
SALA DE REUNIÃO	09:30 hs a 10:30 hs		

OBSERVAÇÃO: Treinamento realizado pela empresa ACENI

Data: 25/08/2022

Avenida Dr. Joel Gonçalves de Oliveira n°222
Parque São Luis – Cubatão | CEP: 11533 - 480

CAPACITAÇÃO PROFISSIONAL	DATA 25/08/22
Título: Orientação de Uso das Precauções Padrão	
Objetivo: Orientar e capacitar Equipe de Enfermagem da Upa Dr Mario Ruivo a utilização das Precauções Padrão.	
Treinamento realizado Pela Supervisora de Enfermagem na Upa Dr Mario Ruivo.	
Edejane Maria dos Anjos - Coren 549550	Supervisora de Enfermagem /Enfermeira CCIH Edejane Maria dos Anjos COREN-SP 549550 - ENF

NOME	SETOR	ASSINATURA
1. Maria Josefa I dos Santos	upa	Maria Josefa Irmão dos Santos COREN-SP 707833 - TE
2. Barbara da S. Amaral Fernandes	upa	Bárbara da Silva Amaral Fernandes COREN-SP 1381824 - TE
3. Gleice Aparecida da Cruz	upa	Gleice Aparecida da Cruz COREN-SP 001131976 - TE
4. Karla Mayara Santos Ferreira	Upa	Karla Mayara Santos Ferreira COREN-SP 931551 - TE
5. Flávia Luisa da Silva Santos	UPA	Flavia Luisa da Silva Santos COREN-SP [illegible] - TE
6. Cícero F. [illegible]	UPA	Cícero F. Ferreira COREN-SP 562996 - ENF
7.		
8.		
9.		
10.		

LOCAL: SALA DE REUNIÃO	HORÁRIO 09:30 as 10:30h	CARGA: 01 HORA	Nº DE PARTICIPANTES:
OBSERVAÇÃO: Treinamento realizado pela empresa ACENI			
Data: 25/08/2022			

Avenida Dr. Joel Gonçalves de Oliveira n°222
Parque São Luis – Cubatão | CEP: 11533 - 480

CAPACITAÇÃO PROFISSIONAL	DATA 25/08/2022
Titulo: FLUXO DE Atendimento casos Suspeitos de Monkeypox	
Objetivo : Orientar e capacitar Equipe de Enfermagem da Upa Dr Mario Ruivo quanto ao Fluxo estabelecido para direcionamento e atendimento de pacientes com casos suspeitos de Monkeypox.	
Treinamento realizado Pela Coordenadora de Enfermagem e Supervisora de Enfermagem na Upa Dr Mario Ruivo.	
Edejane Maria dos Anjos - Coren 549550	Supervisora de Enfermagem /Enfermeira CCIH

NOME	SETOR	ASSINATURA
1. Maria Josefa I dos Santos	Upa	Maria Josefa Irmão dos Santos COREN-SP 787833 - TE
2. Barbara da S. Amaral Fernandes	Upa	Barbara da Silva Amaral Fernandes COREN-SP 1381824 - TE
3. Gleice Aparecida da Cruz	Upa	Gleice Aparecida da Cruz COREN-SP
4. Karla Mayara Santos Ferreira	Upa	Karla Mayara Santos Ferreira COREN-SP
5. Flavia Luiza da Silva Santos	UPA	Flavia Luiza da Silva Santos COREN-SP - TE
6. [illegible]	UPA	COREN-SP
7.		
8.		
9.		
10.		

LOCAL: SALA DE REUNIÃO	HORÁRIO 09:30 as 10:30hs	CARGA: 01 HORA	Nº DE PARTICIPANTES:
OBSERVAÇÃO: Treinamento realizado pela empresa ACENI			
Data: 25/08/2022			

Avenida Dr. Joel Gonçalves de Oliveira nº222
Parque São Luis – Cubatão | CEP: 11533 - 480

CAPACITAÇÃO PROFISSIONAL	DATA 23 / 08 / 2022
Título: Coleta e Armazenamento de Swabs RT Pcr Monkeypox	
Objetivo: Orientar e capacitar Equipe de Enfermagem da Upa Dr Mario Ruivo a Realização de Coleta de lesões e Crostas por Swab, Armazenamentos e Notificação de casos suspeitos de Monkeypox,	
Treinamento realizado Pela Supervisora de Enfermagem na Upa Dr Mario Ruivo.	
Edejane Maria dos Anjos - Coren 549550	Supervisora de Enfermagem /Enfermeira CCIH

NOME	SETOR	ASSINATURA
1. Wai Medeiros de Campos		
2. Maria [illegible] Gonçalves Rosa		
3. Caroline Elói dos Santos Sales		
4. [illegible]		
5. Cidileila [illegible]		
6. Alexandre [illegible] de Andrade Santos		
7.		
8.		
9.		
10.		

LOCAL: SALA DE REUNIÃO	HORÁRIO 21:00 as 22:00hs	CARGA: 01 HORA	Nº DE PARTICIPANTES:
OBSERVAÇÃO: Treinamento realizado pela empresa ACENI			
Data: 23 / 08 / 2022	Edejane Maria dos Anjos		

Avenida Dr. Joel Gonçalves de Oliveira nº222
Parque São Luís – Cubatão | CEP: 11533 - 480

CAPACITAÇÃO PROFISSIONAL	DATA 23/08/2022
Título: Paramentação e Desparamentação	
Objetivo: Orientar e capacitar Equipe de Enfermagem da Upa Dr Mario Ruivo a Pratica da Paramentação e Desparamentação Segura.	
Treinamento realizado Pela Supervisora de Enfermagem na Upa Dr Mario Ruivo.	
Edejane Maria dos Anjos - Coren 549550	Supervisora de Enfermagem /Enfermeira CCIH Edejane Maria dos Anjos

NOME	SETOR	ASSINATURA
1. Dair Medeiros de Campos		Dair Medeiros de Campos COREN: 6[illegible]
2. Cidelada Ribeiro c/a Adra		[illegible] R. S.
3. [illegible]		Jeane Santos [illegible] COREN/SP 470834
4. Caroline Elvé dos Santos Sales		COREN-SP 1162[illegible]
5. Maria Lucia Gonçalves Rosa		Maria Lucia Gonçalves Rosa COREN-SP 75[illegible] - ENF
6. Alessandra Pereira de Carvalho Santos	Alessandra P. A. Santos Enfermeira	
7.		
8.		
9.		
10.		

LOCAL: SALA DE REUNIÃO	HORÁRIO 20:00 ps 21:00 hs	CARGA: 01 HORA	Nº DE PARTICIPANTES:
OBSERVAÇÃO: Treinamento realizado pela empresa ACENI			
Data: 23/08/2022	Edejane Maria dos Anjos		

Avenida Dr. Joel Gonçalves de Oliveira n°222
Parque São Luis – Cubatão | CEP: 11533 - 480

CAPACITAÇÃO PROFISSIONAL	DATA 23/08/2022
Título: Orientação para Uso das precauções Padrão	
Objetivo : Orientar e capacitar Equipe de Enfermagem da Upa Dr Mario Ruivo a Utilização de precauções Padrão .	
Treinamento realizado Pela Coordenadora de Enfermagem e Supervisora de Enfermagem na Upa Dr Mario Ruivo.	
Edejane Maria dos Anjos - Coren 549550	Supervisora de Enfermagem /Enfermeira CCIH

NOME	SETOR	ASSINATURA
1. Dari Medeiros de Campos		[signature]
2. Maria [illegible]		[signature]
3. [illegible] Patricia da Silva		[signature]
4. Claudine [illegible] dos Santos Silva		[signature]
5. [illegible]		[signature]
6. Alessandra [illegible]		COREN-SP 1162601 - TE
7.		
8.		
9.		
10.		

LOCAL: SALA DE REUNIÃO	HORÁRIO 20:00 as 21:00M	CARGA: 01 HORA	Nº DE PARTICIPANTES:

OBSERVAÇÃO: Treinamento realizado pela empresa ACENI

Data: 23/08/2022 [signature] Edejane Maria dos Anjos

Fluxo

Avenida Dr. Joel Gonçalves de Oliveira n°222
Parque São Luis – Cubatão | CEP: 11533 - 480

CAPACITAÇÃO PROFISSIONAL	DATA 24 / 08 / 2022
Título: Coleta e Armazenamento de Swabs RT Pcr Monkeypox	
Objetivo: Orientar e capacitar Equipe de Enfermagem da Upa Dr Mario Ruivo a Realização de Coleta de lesões e Crostas por Swab, Armazenamentos e Notificação de casos suspeitos de Monkeypox,	
Treinamento realizado Pela Supervisora de Enfermagem na Upa Dr Mario Ruivo.	
Edejane Maria dos Anjos - Coren 549550	Supervisora de Enfermagem /Enfermeira CCIH Edejane Maria dos Anjos COREN-SP 549550 - ENF

NOME	SETOR	ASSINATURA
1. Márcia Sandes Keller	Tec Enf.	Márcia Sandes Keller COREN-SP 140580 TF
2. Danielle Francisco do Esp. Santo	Enfermeira	Danielle F. do Espírito Santo COREN-SP
3. marta Regina de castro lima	Enfermeira	Marta Regina de Castro Lima COREN-SP 000472065 - ENF
4. Victoria Maria Cleto da Rocha de Oliveira	Enfermagem	Victoria Maria Cleto da Rocha de Oliveira
5. Brunna Aguiar Lima	enfermagem	Brunna Aguiar Lima COREN-SP
6. Nayara Sousa dos Santos	enfermagem	Nayara Sousa dos Santos COREN-SP 1438198 - TE
7. Carolina de A. ...	Enfermeira	COREN-SP
8. Rosilene Ap. P. Rosa	Enf	Rosilene Aparecida Pereira Rosa COREN-SP 1020499 - TE
9.		
10.		

LOCAL: SALA DE REUNIÃO	HORÁRIO	CARGA: 01 HORA	Nº DE PARTICIPANTES:
OBSERVAÇÃO: Treinamento realizado pela empresa ACENI			
Data: 24 / 08 / 2022	[signature]		

Avenida Dr. Joel Gonçalves de Oliveira nº222
Parque São Luis – Cubatão | CEP: 11533 - 480

CAPACITAÇÃO PROFISSIONAL	DATA 24/08/2022
Título: Paramentação e Desparamentação	
Objetivo: Orientar e capacitar Equipe de Enfermagem da Upa Dr Mario Ruivo a Pratica da Paramentação e Desparamentação Segura.	
Treinamento realizado Pela Supervisora de Enfermagem na Upa Dr Mario Ruivo.	
Edejane Maria dos Anjos - Coren 549550	Supervisora de Enfermagem /Enfermeira CCIH Edejane Maria dos Anjos COREN-SP 549550 - ENF

NOME		SETOR	ASSINATURA
1. Márcia Sandes Keller		Tec Enf.	Márcia Sandes Keller COREN-SP 1405R0-TE
2. Vitória Maria Claro de Oliveira		Enfermagem	Vitória Maria Claro de Oliveira COREN-SP 1570... TE
3. Brunna Aguiar Lima		enfermagem	Brunna Aguiar Lima COREN-SP ...
4. Nayara Sousa dos Santos		enfermagem	Nayara Sousa dos Santos COREN-SP 1438106 – TE
5. Danielle F. do Espírito Santo		enfermeira	Danielle F. do Espírito Santo COREN-SP 483.771 - ENF
6. Marta Regina de Castro Lima		Enfermeira	Marta Regina de Castro Lima COREN-SP 000472066 - ENF
7. Caroline de Macedo Mendonça		Enfermeira	Caroline de Macedo Mendonça COREN-SP 0426215 - ENF
8. Rosilene Ap. P. Rosa		Enf	Rosilene Aparecida Pereira Rosa COREN-SP 1020499 - TE
9.			
10.			
LOCAL: SALA DE REUNIÃO	HORÁRIO	CARGA: 01 HORA	Nº DE PARTICIPANTES:
OBSERVAÇÃO: Treinamento realizado pela empresa ACENI			
Data: 24/08/2022	[assinatura]		

aceni
Instituto de Atenção à Saúde e Educação

Avenida Dr. Joel Gonçalves de Oliveira nº222
Parque São Luis – Cubatão | CEP: 11533 - 480

CAPACITAÇÃO PROFISSIONAL	DATA 24/08/2022
Título: Orientação para Uso das precauções Padrão	
Objetivo : Orientar e capacitar Equipe de Enfermagem da Upa Dr Mario Ruivo a Utilização de precauções Padrão .	
Treinamento realizado Pela Coordenadora de Enfermagem e Supervisora de Enfermagem na Upa Dr Mario Ruivo.	
Edejane Maria dos Anjos - Coren 549550	Supervisora de Enfermagem /Enfermeira CCIH Edejane Maria dos Anjos COREN-SP 549550

NOME	SETOR	ASSINATURA
1. marta regina de castro lima	Enfermeira	Marta Regina de Castro Lima COREN-SP 000472055 - ENF
2. Victória Maria Claro Rocha De Oliveira	Enfermagem	
3. Brunna Aguiar Lima	enfermagem	Brunna Aguiar Lima COREN-SP [illegible]390 - TE
4. Nayara Sousa dos Santos	Enfermagem	Nayara Sousa dos Santos COREN-SP 1438196 - TE
5. Arcanjella F. do Es. Santo	Enfermagem	
6. Carolina de Macedo Mendonça	Enfermeira	COREN-SP [illegible] - ENF
7. Rosilene Ap. P. Rosa	Enf	Rosilene Aparecida Pereira Rosa COREN-SP 1020499 - TE
8. Márcia Sandes Keller	TEC Enf	MSKeller Márcia Sandes Keller COREN-SP [illegible]
9.		
10.		

LOCAL: SALA DE REUNIÃO	HORÁRIO	CARGA: 01 HORA	Nº DE PARTICIPANTES:
OBSERVAÇÃO: Treinamento realizado pela empresa ACENI			
Data: 24 / 08 / 2022			

Avenida Dr. Joel Gonçalves de Oliveira n°222
Parque São Luis – Cubatão | CEP: 11533 - 480

CAPACITAÇÃO PROFISSIONAL	DATA 24/08/2022
Título: FLUXO DE Atendimento casos Suspeitos de Monkeypox	
Objetivo : Orientar e capacitar Equipe de Enfermagem da Upa Dr Mario Ruivo quanto ao Fluxo estabelecido para direcionamento e atendimento de pacientes com casos suspeitos de Monkeypox.	
Treinamento realizado Pela Coordenadora de Enfermagem e Supervisora de Enfermagem na Upa Dr Mario Ruivo.	
Edejane Maria dos Anjos - Coren 549550	Supervisora de Enfermagem /Enfermeira CCIH Edejane Maria dos Anjos COREN-SP 549550 - ENF

NOME	SETOR	ASSINATURA
1. Danielle Francisca do Esp. Santo	Enfermagem	Danielle F. do Espírito Santo COREN-SP 483.731 - ENF
2. Márcia Sandes Kelly	TEC Enf.	
3. Victória Maria Clara Da Rocha de Oliveira	Enfermagem	Victória Maria Clara da Rocha de Oliveira COREN-SP 1528397-TE
4. Bruna Aguiar Lima	enfermagem	Brunna Aguiar Lima COREN-SP 1528390 - TE
5. Nayara Sousa dos Santos	enfermagem	Nayara Sousa dos Santos COREN-SP 1438198 - TE
6. Marta Regina de Castro Lima	Enfermeira	Marta Regina de Castro Lima COREN-SP 0002305 - ENF
7. Carolina de M. Machado Mendonça	Enfermeira	COREN-SP 0425615 - ENF
8. Roseane Ap. P. Rosa	Enf	Roseane Aparecida Pereira Rosa COREN-SP 1020499 - TE
9.		
10.		

LOCAL: SALA DE REUNIÃO	HORÁRIO	CARGA: 01 HORA	Nº DE PARTICIPANTES:
OBSERVAÇÃO: Treinamento realizado pela empresa ACENI			
Data: 24/08/2022	[signature]		

Avenida Dr. Joel Gonçalves de Oliveira n°222
Parque São Luis – Cubatão | CEP: 11533 - 480

CAPACITAÇÃO PROFISSIONAL	DATA 29/08/2022
Título: Coleta e Armazenamento de Swabs RT Pcr Monkeypox	
Objetivo: Orientar e capacitar Equipe de Enfermagem da Upa Dr Mario Ruivo a Realização de Coleta de lesões e Crostas por Swab, Armazenamentos e Notificação de casos suspeitos de Monkeypox,	
Treinamento realizado Pela Supervisora de Enfermagem na Upa Dr Mario Ruivo.	
Edejane Maria dos Anjos - Coren 549550	Supervisora de Enfermagem /Enfermeira CCIH Edejane Maria dos Anjos

	NOME	SETOR	ASSINATURA
1.	Jolma Barbosa F. Silva	Enfermagem	Joelma Barbosa Ferreira Silva
2.	Amanda Santos Peixoto	Enfermagem	Amanda Santos Peixoto
3.	[illegible]	Enfermagem	
4.	[illegible]	Enfermagem	
5.	[illegible]	Enfermagem	Izabel da Rocha
6.	[illegible]	Enfermagem	
7.			
8.			
9.			
10.			

LOCAL: SALA DE REUNIÃO	HORÁRIO 21:00 às 22:15	CARGA: 01 HORA	Nº DE PARTICIPANTES:
OBSERVAÇÃO: Treinamento realizado pela empresa ACENI			
Data: 24/08/2022	Edejane Maria dos Anjos		

aceni
Instituto de Atenção à Saúde e Educação

Avenida Dr. Joel Gonçalves de Oliveira nº222
Parque São Luis – Cubatão | CEP: 11533 - 480

CAPACITAÇÃO PROFISSIONAL	DATA 24 / 08 / 2022
Título: Paramentação e Desparamentação	
Objetivo: Orientar e capacitar Equipe de Enfermagem da Upa Dr Mario Ruivo a Pratica da Paramentação e Desparamentação Segura.	
Treinamento realizado Pela Supervisora de Enfermagem na Upa Dr Mario Ruivo.	
Edejane Maria dos Anjos - Coren 549550	Supervisora de Enfermagem /Enfermeira CCIH

NOME	SETOR	ASSINATURA
1. Joelma Barbosa F. Silva	Enfermagem	Joelma Barbosa Ferreira Silva COREN-SP 1027155 - TE
2. Amanda Santos Peixoto	Enfermagem	Amanda Santos Peixoto COREN-SP 001.193.822-TE
3. Juciléne E. Barbosa Camargo	Enfermagem	Juciléne E. B. Camargo COREN-SP ... TE
4. Amanda Apª Costa dos Santos	Enfermagem	[assinatura]
5. Isabel Cristina Rocha Cândido	Enfermagem	Isabel C. Rocha Enfermeira COREN-SP
6. André Luiz Nascimento Jorge	Enfermagem	André Luiz Nascimento Jorge
7.		
8.		
9.		
10.		

LOCAL: SALA DE REUNIÃO	HORÁRIO 20:00 às 21:00h	CARGA: 01 HORA	Nº DE PARTICIPANTES:
OBSERVAÇÃO: Treinamento realizado pela empresa ACENI			
Data: 24 / 08 / 2022	Edejane Maria dos Anjos COREN-SP 549550 - ENF		

Avenida Dr. Joel Gonçalves de Oliveira nº222
Parque São Luis – Cubatão | CEP: 11533 - 480

CAPACITAÇÃO PROFISSIONAL	DATA 24 / 08 / 2022
Título: Orientação para Uso das precauções Padrão	
Objetivo : Orientar e capacitar Equipe de Enfermagem da Upa Dr Mario Ruivo a Utilização de precauções Padrão .	
Treinamento realizado Pela Coordenadora de Enfermagem e Supervisora de Enfermagem na Upa Dr Mario Ruivo.	
Edejane Maria dos Anjos - Coren 549550	Supervisora de Enfermagem /Enfermeira CCIH Edejane Maria dos Anjos

NOME	SETOR	ASSINATURA
1. Joelma Barbosa F. Silva	Enfermagem	Joelma Barbosa Ferreira Silva COREN-SP
2. Orlando Santos Peixoto	Enfermagem	COREN-SP 53.822-TE
3. [illegible]	Enfermagem	[illegible]
4. Andrade Ap. Costa dos Santos	Enfermagem	[illegible]
5. Isabel Cristina Rocha Candido	Enfermagem	Isabel C. Rocha
6. Jorge Luiz Nascimento Jones	Enfermagem	COREN-SP
7.		
8.		
9.		
10.		

LOCAL: SALA DE REUNIÃO	HORÁRIO 20:00 as 21:00h	CARGA: 01 HORA	Nº DE PARTICIPANTES:
OBSERVAÇÃO: Treinamento realizado pela empresa ACENI			
Data: 24 / 08 / 2022	Edejane Maria dos Anjos		

Avenida Dr. Joel Gonçalves de Oliveira nº222
Parque São Luis – Cubatão | CEP: 11533 - 480

CAPACITAÇÃO PROFISSIONAL	DATA 24/08/2022
Título: FLUXO DE Atendimento casos Suspeitos de Monkeypox	
Objetivo : Orientar e capacitar Equipe de Enfermagem da Upa Dr Mario Ruivo quanto ao Fluxo estabelecido para direcionamento e atendimento de pacientes com casos suspeitos de Monkeypox.	
Treinamento realizado Pela Coordenadora de Enfermagem e Supervisora de Enfermagem na Upa Dr Mario Ruivo.	
Edejane Maria dos Anjos - Coren 549550	Supervisora de Enfermagem /Enfermeira CCIH

NOME	SETOR	ASSINATURA
1. Joelma Barbosa F. Silva	Enfermagem	Joelma Barbosa Ferreira Silva COREN-SP 1927165-TE
2. Amanda Santos Peixoto	Enfermagem	Amanda Santos Peixoto COREN-SP 001.253.827-TE
3. Josilene E. Barbosa Camargo.	Enfermagem	Josilene E. B. Camargo
4. Amanda Apª Forte dos Santos	Enfermagem	
5. Izabel Cristina Rocha Andrade	Enfermagem	Izabel C. Rocha Enfermeira
6. André Luiz Nascimento Jacob	Enfermagem	
7.		
8.		
9.		
10.		

LOCAL: SALA DE REUNIÃO	HORÁRIO 21:00 às 22:00 h	CARGA: 01 HORA	Nº DE PARTICIPANTES:
OBSERVAÇÃO: Treinamento realizado pela empresa ACENI			
Data: 24/08/2022	Edejane Maria dos Anjos		

CAPACITAÇÃO EQUIPE DE ENFERMAGEM

DESINFECÇÃO DE MASCARAS DE ARTIGOS INALATÓRIOS

Avenida Dr. Joel Gonçalves de Oliveira n°222
Parque São Luis – Cubatão | CEP: 11533 - 480

CAPACITAÇÃO PROFISSIONAL	DATA 19/08/2022

Título: Desinfecção de Inaladores e Umidificadores

A Desinfecção de inaladores e umidificadores da Upa Dr Mário Ruivo deve ser realizada com Hipoclorito de sódio.
O Colaborador deve se paramentar usando Epis necessários.
Usando um recipiente de vidro ou plástico opaco tampado para a emersão dos artigos inalatórios é necessário a exposição de 30 minutos, após enxaguar em agua abundante, secar, acondicionar em recipiente Fechado
Diluição: 20 ml de hipoclorito de Sódio a 1% a cada litro de agua.
Obs :Cabe ao **Plantão Noturno**, trocar a solução diluída a cada 24hs, ou quando for necessário, anotar no recipiente data, horário e funcionário. Checar em impresso próprio

Viviane Ferreira de Souza Coordenadora de Enfermagem	Edejane Maria dos Anjos Supervisora de Enfermagem /Enfermeira CCIH Edejane Maria dos Anjos COREN-SP 549550 - ENF

NOME	SETOR	ASSINATURA
1. Celso Roberto Ramos	VPA	
2. Barbara da S. Amaral Fernandes	UPA	
3. Karla Mayara Santos Ferreira	VPA	Karla Mayara Santos Ferreira COREN-SP 531551 - TE
4.		
5.	VPA	
6. Flavia Luisa Silva Santos	Upa	Flavia Luisa Silva Santos COREN-SP 540638 - TE
7.		
8.		
9.		
10.		

LOCAL:	HORÁRIO	CARGA: 01 HORA	Nº DE PARTICIPASTES:
SALA DE REUNIÃO	08:15 as 09:15 hs		

OBSERVAÇÃO: Treinamento para equipe de Enfermagem Upa Dr Mário Ruivo

Data: 19/08/2022	Assinatura(s):

Avenida Dr. Joel Gonçalves de Oliveira n°222
Parque São Luís – Cubatão | CEP: 11533 - 480

CAPACITAÇÃO PROFISSIONAL	DATA 18 / 08 / 2022

Título: Desinfecção de Inaladores e Umidificadores
A Desinfecção de inaladores e umidificadores da Upa Dr Mário Ruivo deve ser realizada com Hipoclorito de sódio.
O Colaborador deve se paramentar usando Epis necessários.
Usando um recipiente de vidro ou plástico opaco tampado para a emersão dos artigos inalatórios é necessário a exposição de 30 minutos, após enxaguar em agua abundante, secar, acondicionar em recipiente Fechado
Diluição: 20 ml de hipoclorito de Sódio a 1% a cada litro de agua.
Obs :Cabe ao **Plantão Noturno**, trocar a solução diluída a cada 24hs, ou quando for necessário, anotar no recipiente data, horário e funcionário. Checar em impresso próprio

Viviane Ferreira de Souza Coordenadora de Enfermagem	Edejane Maria dos Anjos Supervisora de Enfermagem /Enfermeira CCIH Edejane Maria dos Anjos COREN-SP 549550 - ENF

NOME	SETOR	ASSINATURA
1. Caroline Elia dos Santos Salor	Enfermagem	Caroline Elia
2. Cidelida Ribeiro da Silva	Enfermagem	[illegible]
3. Dais Medeiros de Campos	Enfermagem	Dais M Campos
4. [illegible]	Enfermagem	[illegible]
5. Alexandre Pereira de Andrade	Enfermagem	[illegible]
6. Jeane Sotas de Araújo Santos	Enfermagem	Jeane S Ca[illegible]
7.		
8.		
9.		
10.		

LOCAL: SALA DE REUNIÃO	HORÁRIO 07:15 ao 08:15hs	CARGA: 01 HORA	Nº DE PARTICIPASTES:

OBSERVAÇÃO: Treinamento para equipe de Enfermagem Upa Dr Mário Ruivo

Data: 18 / 08 / 2022	Assinatura(s): [illegible]

Avenida Dr. Joel Gonçalves de Oliveira n°222
Parque São Luis – Cubatão | CEP: 11533 - 480

CAPACITAÇÃO PROFISSIONAL	DATA 18 /08 / 2022

Título: Desinfecção de Inaladores e Umidificadores

A Desinfecção de inaladores e umidificadores da Upa Dr Mário Ruivo deve ser realizada com Hipoclorito de sódio.
O Colaborador deve se paramentar usando Epis necessários.
Usando um recipiente de vidro ou plástico opaco tampado para a emersão dos artigos inalatórios é necessário a exposição de 30 minutos, após enxaguar em agua abundante, secar, acondicionar em recipiente Fechado
Diluição: 20 ml de hipoclorito de Sódio a 1% a cada litro de agua.
Obs :Cabe ao **Plantão Noturno**, trocar a solução diluída a cada 24hs, ou quando for necessário, anotar no recipiente data, horário e funcionário. Checar em impresso próprio

Viviane Ferreira de Souza Coordenadora de Enfermagem	Edejane Maria dos Anjos Supervisora de Enfermagem /Enfermeira CCIH Edejane Maria dos Anjos COREN-SP 549550 - ENF

NOME	SETOR	ASSINATURA
1. Ailoni Hilma Santana de Melo	Enfermagem	
2. Amanda Jp° Jose dos Santos	Enfermagem	
3. Joelma Barbosa da Silva	Enfermagem	
4. Amanda Santos Peixoto	Enfermagem	Amanda Santos Peixoto COREN-SP 001 [illegible] TF
5. Andre Luiz Nascimento Jorge	ENFERMAGEM	Izabel C. Rocha Enfermeira
6. Izabel Cristina Lacks Candido	Enfermagem	
7.		
8.		
9.		
10.		

LOCAL: SALA DE REUNIÃO	HORÁRIO 20:30 ás 21:30M	CARGA: 01 HORA	Nº DE PARTICIPASTES:

OBSERVAÇÃO: Treinamento para equipe de Enfermagem Upa Dr Mário Ruivo

Data: 18 /08 / 2022	Assinatura(s):

Avenida Dr. Joel Gonçalves de Oliveira n°222
Parque São Luis – Cubatão | CEP: 11533 - 480

CAPACITAÇÃO PROFISSIONAL	DATA 18 / 08 / 2022

Título: Desinfecção de Inaladores e Umidificadores

A Desinfecção de inaladores e umidificadores da Upa Dr Mário Ruivo deve ser realizada com Hipoclorito de sódio.

O Colaborador deve se paramentar usando Epis necessários.

Usando um recipiente de vidro ou plástico opaco tampado para a emersão dos artigos inalatórios é necessário a exposição de 30 minutos, após enxaguar em agua abundante, secar, acondicionar em recipiente Fechado

Diluição: 20 ml de hipoclorito de Sódio a 1% a cada litro de agua.

Obs :Cabe ao **Plantão Noturno**, trocar a solução diluída a cada 24hs, ou quando for necessário, anotar no recipiente data, horário e funcionário. Checar em impresso próprio

Viviane Ferreira de Souza Coordenadora de Enfermagem	Edejane Maria dos Anjos Supervisora de Enfermagem /Enfermeira CCIH Edejane Maria dos Anjos Supervisora de Enfermagem Enfermeira CCIH COREN-SP 549550

NOME	SETOR	ASSINATURA
1. Nayara Sousa dos Santos	TE Enfermagem	Nayara Sousa dos Santos COREN-SP 1438198 - TE
2. Marta Regina de Castro Lima	Enfermagem	Marta Regina de Castro Lima COREN-SP
3. Vitória Maria Claro Da Rocha De Oliveira	Enfermagem	Vitória ... COREN-SP 1578391-TE
4. Caroline de Macedo Mendes	Enfermagem	Caroline de Macedo Mendes
5. Danielle F. do Esp. Santo	Enfermeira	Danielle F. do Espírito Santo COREN-SP 483.271 - ENF
6. Marcia Soares Keller	Tec Enf	
7. Brunna Aguiar Lima	Tec Enfermagem	Brunna Aguiar Lima COREN-SP 1828380 - TE
8. DOURIVI DOS SANTOS JULIAN	tec. enf	
9.		
10.		

LOCAL: SALA DE REUNIÃO	HORÁRIO 08:30hs às 09:30hs	CARGA: 01 HORA	Nº DE PARTICIPASTES:

OBSERVAÇÃO: Treinamento para equipe de Enfermagem Upa Dr Mário Ruivo

Data: 18 / 08 / 2022	Assinatura(s):

Edejane Maria dos Anjos Supervisora de Enfermagem Enfermeira CCIH COREN-SP 549550

CAPACITAÇÃO EQUIPE DE ENFERMAGEM

CARRO DE EMERGÊNCIA

aceni

Avenida Dr. Joel Gonçalves de Oliveira n°222
Parque São Luis – Cubatão | CEP: 11533 - 480

CAPACITAÇÃO PROFISSIONAL	DATA 19 /08 /2022
Título: Carro de emergência: responsabilidade pela composição, montagem, conferência e reposição de material	
Objetivo : Orientar e capacitar Equipe de Enfermagem da Upa Dr Mario Ruivo quanto a responsabilidade de montagem, conferência e reposição de materiais do Carro de Emergência . Conforme o PARECER COREN-SP Nº 010/2022.	
Treinamento realizado Pela Coordenadora de Enfermagem e Supervisora de Enfermagem na Upa Dr Mario Ruivo.	
Viviane Ferreira de Sousa – Coren 394559 Coordenadora de Enfermagem	Edejane Maria dos Anjos - Coren 549550 Supervisora de Enfermagem /Enfermeira CCIH Edejane Maria dos Anjos COREN-SP 549550 - ENF

NOME	SETOR	ASSINATURA
1. [illegible]	UPA	[illegible]
2. Barbara da S. Amaral Fernandes	UPA	
3. Karla Mayara Santos Ferreira	UPA	Karla Mayara Santos Ferreira COREN-SP 931551 - TE
4. [illegible]	UPA	Cicero F. Ferreira COREN-SP [illegible]
5. Mª Josefa I. dos Santos	UPA	Maria Josefa [illegible]
6. Flavia Luisa da Silva Santos	UPA	Flavia Luisa da Silva Santos COREN-SP 640838 - TE
7.		
8.		
9.		
10.		

LOCAL: SALA DE REUNIÃO	HORÁRIO 07:15 às 08:15 h	CARGA: 01 HORA	Nº DE PARTICIPANTES:
OBSERVAÇÃO: Treinamento realizado pela empresa ACENI			
Data: 19 /08/ 2022	Edejane Maria dos Anjos COREN-SP 549550 - ENF		

Avenida Dr. Joel Gonçalves de Oliveira n°222
Parque São Luis – Cubatão | CEP: 11533 - 480

CAPACITAÇÃO PROFISSIONAL	DATA 18 / 08 / 2022
Título: Carro de emergência: responsabilidade pela composição, montagem, conferência e reposição de material	
Objetivo : Orientar e capacitar Equipe de Enfermagem da Upa Dr Mario Ruivo quanto a responsabilidade de montagem, conferência e reposição de materiais do Carro de Emergência . Conforme o PARECER COREN-SP Nº 010/2022.	
Treinamento realizado Pela Coordenadora de Enfermagem e Supervisora de Enfermagem na Upa Dr Mario Ruivo.	
Viviane Ferreira de Souza – Coren 394559 Coordenadora de Enfermagem	Edejane Maria dos Anjos - Coren 549550 Supervisora de Enfermagem /Enfermeira CCIH Edejane Maria dos Anjos COREN-SP 549550 - ENF

NOME	SETOR	ASSINATURA
1. Caroline Eliã dos Santos Sales	Enfermagem	Caroline Eliã
2. [illegible]	Enfermagem	[illegible]
3. Dary Medeiros de Campos	Enfermagem	Darym Campos
4. Alexandre Pereira de Andrade	Enfermagem	[illegible]
5. Maria Lucia Gonçalves Rosa	Enfermagem	[illegible]
6. Jane Santos de Assis Souza	Enfermagem.	Jane S. Assis
7.		
8.		
9.		
10.		

LOCAL: SALA DE REUNIÃO	HORÁRIO 07:15 às 08:15h	CARGA: 01 HORA	Nº DE PARTICIPANTES:
OBSERVAÇÃO: Treinamento realizado pela empresa ACENI			
Data: 18 / 08 / 2022	Edejane Maria dos Anjos COREN-SP 549550 - ENF		

Avenida Dr. Joel Gonçalves de Oliveira n°222
Parque São Luis – Cubatão | CEP: 11533 - 480

CAPACITAÇÃO PROFISSIONAL	DATA 18/08/2022
Título: **Carro de emergência: responsabilidade pela composição, montagem, conferência e reposição de material**	
Objetivo : Orientar e capacitar Equipe de Enfermagem da Upa Dr Mario Ruivo quanto a responsabilidade de montagem, conferência e reposição de materiais do Carro de Emergência . Conforme o PARECER COREN-SP Nº 010/2022.	
Treinamento realizado Pela Coordenadora de Enfermagem e Supervisora de Enfermagem na Upa Dr Mario Ruivo.	
Viviane Ferreira de Sousa – Coren 394559 Coordenadora de Enfermagem	Edejane Maria dos Anjos - Coren 549550 Supervisora de Enfermagem /Enfermeira CCIH Edejane Maria dos Anjos COREN-SP 549550 - ENF

NOME	SETOR	ASSINATURA
1. Amanda Apª Costa dos Santos	Enfermagem	[assinatura]
2. Aldeni Lima Santana de Melo	Enfermagem	[assinatura] Amanda Santos Peixoto COREN-SP 253.822-TE
3. Amanda Santos Peixoto	Enfermagem	[assinatura]
4. Joelma Barbosa Ferreira Silva	Enfermagem	Joelma Barbosa Ferreira Silva
5. Ananda Luz Nascimento Jorge	ENFERMAGEM	[assinatura]
6. Izabel Cristina Rocha Candido	Enfermagem	[assinatura] Enfermeira COREN-SP 304303
7.		
8.		
9.		
10.		

LOCAL: SALA DE REUNIÃO	HORÁRIO 19:15 as 20:15h	CARGA: 01 HORA	Nº DE PARTICIPANTES:
OBSERVAÇÃO: Treinamento realizado pela empresa ACENI			
Data: 18/08/2022	[assinatura] Edejane Maria dos Anjos COREN-SP 549550 - ENF		

aceni

Avenida Dr. Joel Gonçalves de Oliveira n°222
Parque São Luís – Cubatão | CEP: 11533 - 480

CAPACITAÇÃO PROFISSIONAL	DATA 18 / 08 / 2022
Título: Carro de emergência: responsabilidade pela composição, montagem, conferência e reposição de material	
Objetivo : Orientar e capacitar Equipe de Enfermagem da Upa Dr Mario Ruivo quanto a responsabilidade de montagem, conferência e reposição de materiais do Carro de Emergência . Conforme o PARECER COREN-SP Nº 010/2022.	
Treinamento realizado Pela Coordenadora de Enfermagem e Supervisora de Enfermagem na Upa Dr Mario Ruivo.	
Viviane Ferreira de Sousa – Coren 394559 Coordenadora de Enfermagem	Edejane Maria dos Anjos - Coren 549550 Supervisora de Enfermagem /Enfermeira CCIH Edejane Maria dos Anjos COREN-SP 549550 - ENF

NOME	SETOR	ASSINATURA
1. Marta Regina de Castro Lima	Enfermeira	Maria Regina de Castro Lima COREN-SP 000472056 - ENF
2. Danielle Francisco do Espírito Santo	Enfermeira	Danielle F. do Espírito Santo COREN-SP 408.[illegible] - ENF
3. Brunna Aguiar Lima	Tec enfermagem	Brunna Aguiar Lima COREN-SP [illegible]
4. Rosilene Ap. P. Rosa	Enf	Rosilene Aparecida Pereira Rosa COREN-SP 1020499 - TE
5. Márcia Sandes Keller	Tec. Enfermagem	Márcia Sandes Keller COREN-SP 449500-TE
6. Victoria Maria Claro Da Rocha De Oliveira	Tec enf	Victoria Maria Claro Da Rocha De Oliveira COREN-SP 1528397-TE
7. Nayara Sousa do Santo	TE Enfermagem	Nayara Sousa dos Santos COREN-SP 1438798 - TE
8.		
9.		
10.		

LOCAL: SALA DE REUNIÃO	HORÁRIO 07:15 ou 08:15 M.	CARGA: 01 HORA	Nº DE PARTICIPANTES:
OBSERVAÇÃO: Treinamento realizado pela empresa ACENI			
Data: 18 /08 /2022	Edejane Maria dos Anjos COREN-SP 549550 - ENF		

CAPACITAÇÃO RECEPÇÃO

PREFEITURA MUNICIPAL DE CUBATÃO
SECRETARIA MUNICIPAL DE SAÚDE
UPA – UNIDADE DE PRONTO ATENDIMENTO
"DR MARIO RUIVO"

CAPACITAÇÃO RECEPÇÃO

Avenida Dr. Joel Gonçalves de Oliveira n°222
Parque São Luis – Cubatão | CEP: 11533 -480

CAPACITAÇÃO PROFISSIONAL	DATA
TÍTULO: CADASTRO PACIENTES	
Objetivo: Orientar e capacitar a equipe da Recepção Upa Dr Mario Ruivo quanto a importância da coleta de todas informações necessárias para identificação do paciente na ficha de atendimento.	
TREINAMENTO REALIZADO PARA EQUIPE DE RECEPÇÃO UPA DR MÁRIO RUIVO PELO COORDENADOR ADMINISTRATIVO	
Emerson Marques dos Santos Coordenador Administrativo	

	NOME	SETOR	ASSINATURA
1.	Ramches Da Silva Jose	Recepção	
2.		Recepção	
3.		recepção	
4.		recepção	
5.		Recepção	
6.		Recepção	
7.		Recepção	
8.		Recepção	
9.			
10.			

LOCAL: SALA DE REUNIÃO	HORÁRIO	CARGA: 01 HORA	Nº DE PARTICIPANTES:
OBSERVAÇÃO: Treinamento realizado pela empresa ACENI			
Data: 19/09/2022			

+55 (13) 3377-5127
Avenida Dr. Joel Gonçalves de Oliveira n°222
Parque São Luis – Cubatão | CEP: 11533 - 480

PREFEITURA MUNICIPAL DE CUBATÃO
SECRETARIA MUNICIPAL DE SAÚDE
UPA – UNIDADE DE PRONTO ATENDIMENTO
"DR MARIO RUIVO"

+55 (13) 3377-5127
Avenida Dr. Joel Gonçalves de Oliveira n°222
Parque São Luis – Cubatão | CEP: 11533 - 480

PREFEITURA MUNICIPAL DE CUBATÃO
SECRETARIA MUNICIPAL DE SAÚDE
UPA – UNIDADE DE PRONTO ATENDIMENTO
"DR MÁRIO RUIVO"

Capacitação equipe da Recepção 19/08/2022

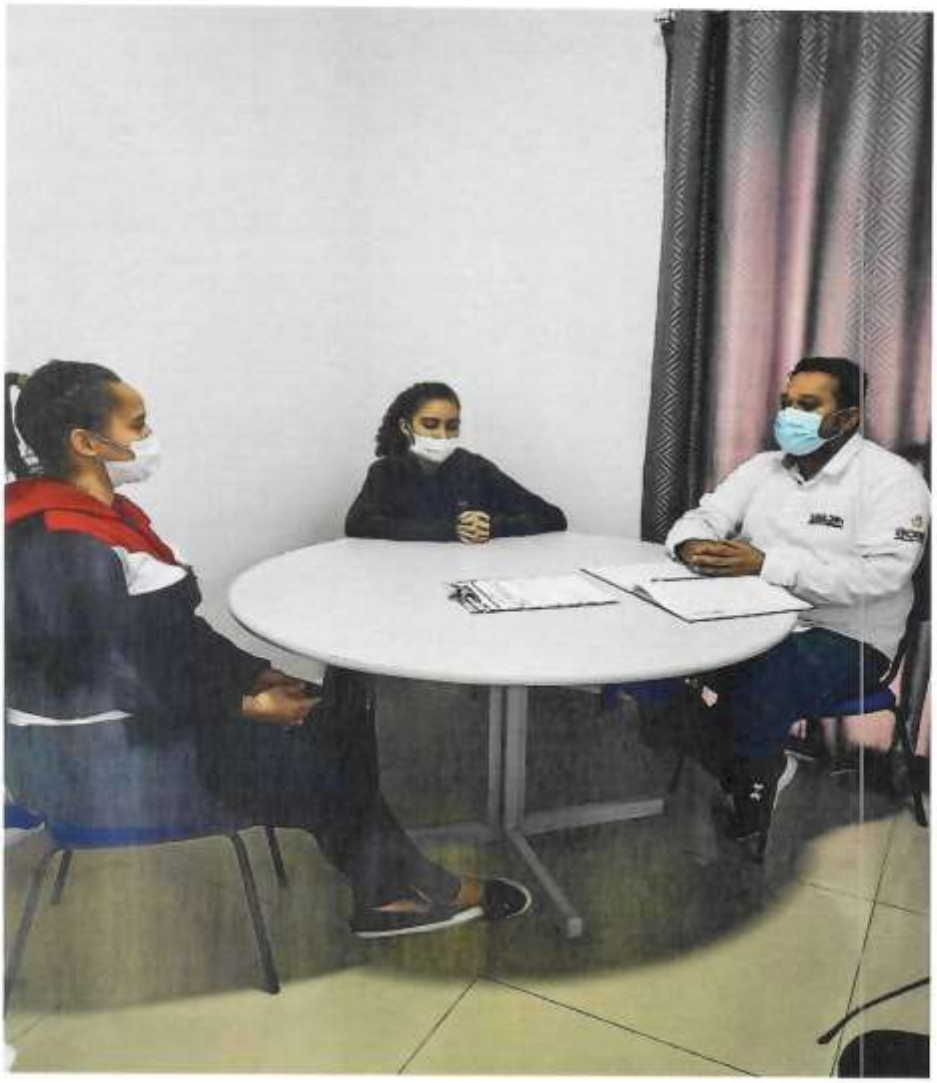

MANUNTENÇÃO

PREFEITURA MUNICIPAL DE CUBATÃO
SECRETARIA MUNICIPAL DE SAÚDE
UPA – UNIDADE DE PRONTO ATENDIMENTO
"DR MARIO RUIVO"

RECEPÇÃO

RECEPÇÃO ANTES

RECEPÇÃO DEPOIS

RECEPÇÃO ANTES

RECEPÇÃO DEPOIS

+55 (13) 3377-5127
Avenida Dr. Joel Gonçalves de Oliveira n°222
Parque São Luis – Cubatão | CEP: 11533 - 480

PREFEITURA MUNICIPAL DE CUBATÃO
SECRETARIA MUNICIPAL DE SAÚDE
UPA – UNIDADE DE PRONTO ATENDIMENTO
"DR MARIO RUIVO"

LABORATÓRIO 1

Antes 24/08/2022

Depois 27/08/2022

+55 (13) 3377-5127
Avenida Dr. Joel Gonçalves de Oliveira n°222
Parque São Luis – Cubatão | CEP: 11533 - 480

PREFEITURA MUNICIPAL DE CUBATÃO
SECRETARIA MUNICIPAL DE SAÚDE
UPA – UNIDADE DE PRONTO ATENDIMENTO
"DR MARIO RUIVO"

PORTA LABORATÓRIO 1
ANTES

PORTA LABORATÓRIO1
DEPOIS

PAREDE AR-CONDICIONADO
LABORATÓRIO 1 ANTES

PAREDE AR-CONDICIONADO
LABORATÓRIO 1 DEPOIS

PREFEITURA MUNICIPAL DE CUBATÃO
SECRETARIA MUNICIPAL DE SAÚDE
UPA – UNIDADE DE PRONTO ATENDIMENTO
"DR MARIO RUIVO"

LABORATÓRIO 2

ANTES 27/08/2022

DEPOIS 30/08/2022

PAREDE LABORATÓRIO 2 ANTES

PAREDE LABORATÓRIO 2 DEPOIS

PREFEITURA MUNICIPAL DE CUBATÃO
SECRETARIA MUNICIPAL DE SAÚDE
UPA – UNIDADE DE PRONTO ATENDIMENTO
"DR MARIO RUIVO"

CONSULTÓRIO CLINICO

ANTES 16/08/2022

DEPOIS 19/08/2022

PREFEITURA MUNICIPAL DE CUBATÃO
SECRETARIA MUNICIPAL DE SAÚDE
UPA – UNIDADE DE PRONTO ATENDIMENTO
"DR MARIO RUIVO"

CONSULTÓRIO CLINICO

ANTES

DEPOIS

RELATÓRIO DA EQUIPE DE ENFERMAGEM

UPA – DR. MÁRIO RUIVO

AGOSTO / 2022

EQUIPE DE ENFERMAGEM

UPA "DR. MÁRIO RUIVO"

Coordenadora de Enfermagem: Enfª Viviane Ferreira de Sousa

Supervisora de Enfermagem / RT: Enfª Edejane Maria dos Anjos

Enfermeira CCIH: Enfª Edejane Maria dos Anjos

Enfermeiros Assistenciais:

11 Enfermeiros **19 Técnicos de Enfermagem**

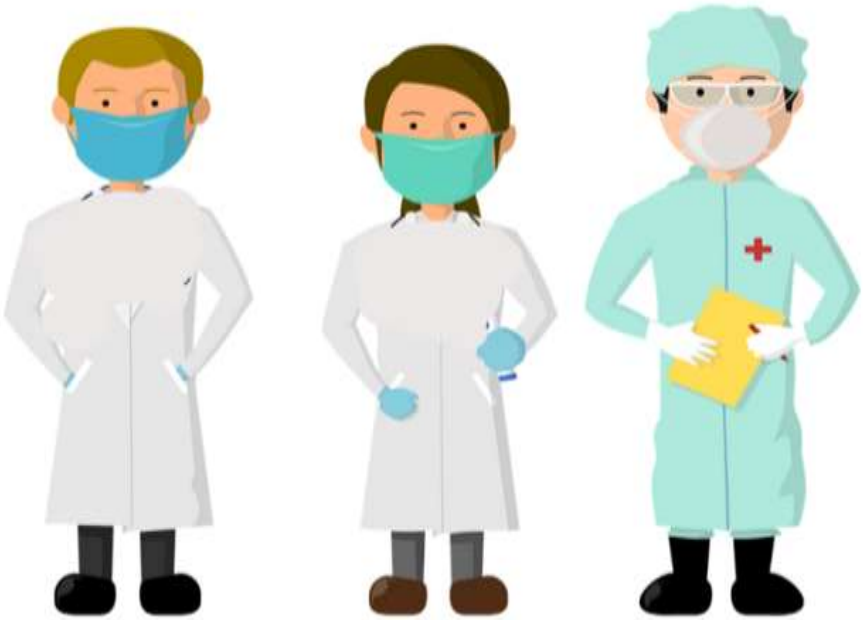

INFORMAÇÕES REFERENTES AO MÊS AGOSTO / 2022

PACIENTES RECEBIDOS EM SALA DE EMERGÊNCIA

DIAGNÓSTICO	QUANTIDADE
IRC	02
HIPERGLICIMIA	01
INTOXICAÇÃO EXOGENA	01
IRA	01
DPOC	02
AVC	01
SURTO PSICOTICO	01
PCR REVERTIDA	01
CRISE ANSIEDADE	01
DISPINEIA	01
TAQUICARDIA	01
ICC DESCOMPENSADO	01
ARRITMIA CARDÍACA	01
SINDROME DEMENCIAL	01
ÓBITO	02
EAP	02
CRISE CONVULSIVA	04
HAS	04
TUBERCULOSE	01
PRECORDIALGIA	13
IAM	03
TOTAL	45

DESTINOS DOS PACIENTES DA SALA DE EMERGÊNCIA

DESTINO	QUANTIDADE
OBSERVAÇÃO MASCULINO/FEMININO/INFANTIL	5
HOSPITAL FUNDAÇÃO SÃO FRANCISCO XAVIER	3
ÓBITO	2
RESIDÊNCIA	27
HOSPITAL EM OUTRO MUNICÍPIO	5
EVASÃO	1
TOTAL	43

Obs. (dois pacientes permanecem internados)

PACIENTES DA OBSERVAÇÃO

MASCULINO/FEMININA/PEDIATRIA

ALTA	32
FSFX	08
EMERGÊNCIA	02
OUTROS HOSPITAIS	01
PSC	0
EVASÃO	05
TOTAL	48

ENTRADA DE PACIENTES VIA SAMU

PACIENTES TRAZIDOS PELO SAMU	117

Reunião Enfermagem

ATA 08/2022
REUNIÃO MENSAL DE ENFERMAGEM

Aos dois dias do mês de agosto de dois mil e vinte e dois, foi realizado reunião mensal com a Sra. Coordenadora de Enfermagem Viviane Ferreira de Sousa e a supervisora de enfermagem Sra. Edjane Maria dos Anjos, na sala de reunião da unidade, por convocação de ambas, onde foram discutidos os seguintes itens:

Orientações e obrigatoriedade sobre o uso de EPI.
Incentivo ao uso do POP.

- Reorientação sobre as lavagens das mãos;
- Treinamento e orientação para uso das Precauções Padrão, dependendo do tipo de patologia.
- Reorientação sobre normas e regras institucionais.
- Reorientação sobre NR-32.
- Reorientação sobre doenças de notificação compulsória.
- **O sigilo e a ética profissional são imprescindíveis no exercício profissional da enfermagem, devendo os mesmos ser respeitados e seguidos rigorosamente, conforme segue resolução Cofen 564/2017 – Art: 45 e 52.**
- Implantação, orientação e capacitação sobre o fluxo do Monkeypox.

CENTRAL DE MATERIAL ESTERILIZADO

MATERIAIS DA UPA – DR. MÁRIO RUIVO , SAMU E PSC

AGOSTO / 2022

MATERIAIS	QUANTIDADES
CICLO INSTRUMENTAL	122
TERMOSSENSÍVEIS	00
PACOTES	31
TOTAL	153

ATA DE REUNIÃO Nº 08/2022
REUNIÃO MENSAL DE CCIH

Aos três dias do mês de agosto de dois mil e vinte e dois, precisamente às dez horas, foi realizado reunião mensal com a Comissão CCIH, na sala da gerência da unidade, por convocação da Sra. Edejane Maria dos Anjos, onde foram discutidos os seguintes itens:

- **Manutenção Preventiva de equipamentos Médicos/Hospitalares;**
- **Controle diário Bowie Dick e controle de carga;**
- **Controle de Qualidade Diário Teste Biológico**
- **Treinamento e orientação para uso das precauções Padrão;**
- **Implantação, orientação e capacitação sobre o fluxo do Monkeypox.**

Manutenção Preventiva de equipamentos Médicos/Hospitalares: Realizado na unidade manutenção preventiva dos equipamentos Médicos/Hospitalares no mês de novembro.

Controle diário Bowie Dick e controle de carga: Foi realizado o controle diário Bowie Dick e controle de carga para todos os materiais na unidade.

Controle de Qualidade Diário Teste Biológico: Indicador de Qualidade para avaliação Biológico do processo de Esterilização a vapor.

Treinamento e orientação para uso das precauções Padrão; Orientação as equipes quanto a importância ao uso das Precauções Padrão.

Implantação, orientação e capacitação sobre o fluxo da Monkeypox; Orientação e capacitação das equipes diante da transmissibilidade e gravidade da varíola Monkeypox.

Realizada orientação as equipes de higiene e enfermagem quanto as medidas preventivas de controle de infecção.

NOTIFICAÇÃO PARA VIGILÂNCIA EPIDEMIOLÓGICA

NOTIFICAÇÃO	QUANTIDADES
INTOXICAÇÃO EXÓGENA, USO DE SUBSTÂNCIAS PSICOATIVOS	05
NOTIFICAÇÃO DE VIOLÊNCIA INTERPESSOAL AUTO PROVOCADA	01
ACIDENTE DE TRABALHO	00
MONKEYPOX	03
COVID	04
TOTAL	13

NOTIFICAÇÃO	QUANTIDADES
DIARREIA	100
CONJUNTIVITE	01
TOTAL	101

RELATÓRIO MENSAL DE FARMÁCIA HOSPITALAR

UPA –"Dr. Mário Ruivo"

EQUIPE TÉCNICA FARMÁCIA UPA DR. MARIO RUIVO

EQUIPE TÉCNICA FARMÁCIA UPA DR. MARIO RUIVO

Laís Oliveira Reis- Farmacêutica
Naysser Landim- Farmacêutico

AGOSTO 2022

LISTA DE MEDICAMENTOS DISPENSADOS NO MÊS DE AGOSTO 2022.

"CONTROLADOS PORTARIA 344/98 "

Descrição	Forma	Dispensados
Ac. Trenexâmico	AMPOLA	10
Acetilcisteina	AMPOLA	52
Ateplase (Actilyse)	AMPOLA	0
Adenosina	AMPOLA	1
Aminofilina 24mg/1mL 10mL IV	AMPOLA	2
Amiodarona	AMPOLA	5
Atropina 0,5mg	AMPOLA	3
Benzilpenicilina 1.200.000UI	AMPOLA	951
Bromoprida 10mg/ml	AMPOLA	87
Escopolamina 20mg/mL 1mL	AMPOLA	362
Cefalotina	AMPOLA	254
Ceftriaxona 1GR IV	AMPOLA	592
Ceftriaxona 1GR IM	AMPOLA	315
Cetoprofeno 100mg IV FA	AMPOLA	173
Cetoprofeno 100mg IM 2mL	AMPOLA	932
Clindamicina	AMPOLA	5
Potassio, cloreto 19,1% 10mL	AMPOLA	10
Cloreto de Sódio 0,9% 10mL	AMPOLA	16
Cloreto de Sódio 20% 10mL	AMPOLA	25
Complexo B 2mL	AMPOLA	554
Dexamet, fosf. 4mg/mL - 2,5mL IV/IM	AMPOLA	110
Dexametasona 2mg/ml	AMPOLA	776
Diclofenaco Sodico 75mg/mL 3mL AMP	AMPOLA	529
Dipirona Sodica 500mg/mL 2mL IV/IM	AMPOLA	615
Dobutamina, cloridrato 250mg IV amp	AMPOLA	15
Dopamina, cloridrato 5mg/mL 10mL IV	AMPOLA	5
Dimenidrinato 50mg;Piridoxina 10mg	AMPOLA	1

Epinefrina 0,1% Adrenalina IM 1mL	AMPOLA	29
Prometazina 50MG IM 2 ML	AMPOLA	315
Furosemida 10mg/mL - 2mL IV/IM	AMPOLA	122
Glicose, solucao 25% 10mL EV	AMPOLA	59
Glicose, solucao 50% 10mL	AMPOLA	129
Gluconato de Cálcio 10%	AMPOLA	27
Heparina, sodica 5000UI/mL 5mL IV FA	AMPOLA	65
Hidrocortisona 100mg IV/IM FA	AMPOLA	514
Hidrocortisona 500mg IV/IM 50FA	AMPOLA	300
Lidocaína S/vaso	AMPOLA	19
Metoclopramida, cloridrato 10mg/2mL	AMPOLA	654
Norepinefrina	AMPOLA	7
Omeprazol 40mg	AMPOLA	79
Ondansetrona, cloridrato 4mg/2mL 2mL	AMPOLA	316
Terbutalina, sulfato 0,5mg/mL 1mL	AMPOLA	100
Ascorbico, acido (Vit. C) 500mg/5mL	AMPOLA	601
Fitomenadiona (Vitamina K1) 10mg/mL	AMPOLA	6
Sodio, cloreto 0,9% SF 100mL	BOLSA	549
Sodio, cloreto 0,9% 250mL	BOLSA	325
Sodio, cloreto 0,9% 500ml	BOLSA	520
Sodio, cloreto 0,9% 1000mL	BOLSA	110
Cloreto de Suxametônio 500 mg – Im/Iv	FRASCO	3
Água Bidestilada 500mL	BOLSA	136
Sódio, bicarbonato 8,4% 250 mL	BOLSA	28
Glicose, solucao 5% 1000mL	BOLSA	2
MANITOL 20% 250ML	BOLSA	9
Glicose, solucao 5% 250mL	BOLSA	15
Glicose, solucao 5% 500mL	BOLSA	23
Solução de Ringer com Lactato 500mL	BOLSA	92
Isossorbida 5mg CP	COMPRIMIDO	115

Acido Acetilsalicilico	COMPRIMIDO	315
Amiodarona	COMPRIMIDO	52
Anlodipino 5mg	COMPRIMIDO	118
Atenolol 50mg	COMPRIMIDO	12
Carvão Ativado	COMPRIMIDO	49
Carvedilol 12,5mg CP	COMPRIMIDO	65
Carvedilol 6,25mg CP	COMPRIMIDO	125
Captopril 25mg CP	COMPRIMIDO	1848
Clopidogrel 75mg	COMPRIMIDO	69
Enalapril, maleato 20mg C	COMPRIMIDO	139
Espironolactona 50 mg	COMPRIMIDO	25
Furosemida 40mg	COMPRIMIDO	116
Isossorbida 5mg CP	COMPRIMIDO	158
Hidroclorotiazida 25mg CP	COMPRIMIDO	98
Losartana potassica 50mg CP	COMPRIMIDO	167
Metformina 850 mg	COMPRIMIDO	89
Metildopa 500mg CP	COMPRIMIDO	2
Nifedipino 20mg	COMPRIMIDO	491
Propranolol, cloridrato 40mg	COMPRIMIDO	8
Glicerina, solucao 12% (enema)	ENEMA	56
Dexametasona 0,1mg/mL 120mL Elixir	FRASCO	319
Aluminio, hidroxido 6%; hidroxido de	FRASCO	69
Lidocaina, cloridrato 10% spray 50mL	FRASCO	6
Paracetamol 200mg/mL 15mL	FRASCO	315
Simeticona	FRASCO	57
Dipirona Gotas	FRASCO	59
Ipratrópio, brometo 0,25mg/mL 20mL	FRASCO	69
Fenoterol 5mg/ml 20 ML	FRASCO	36
Dexclorfeniramina, maleato 2mg/5mL	FRASCO	90
Prednisolona, fosfato 3mg/mL- 120mL	FRASCO	36

Ibuprofeno 100mg/ml 20 ml	FRASCO	30
Bromoprida	FRASCO	15
Lidocaina, cloridrato 2% Geleia 30g	TUBO	7
Sulfadiazina Prata 10mg/g 30g	TUBO	19
Colagenase 0,6U/g Cloranfenicol	TUBO	39
TIRA DE GLICOSE	TIRAS	550

"CONTROLADOS PORTARIA 344/98 "

Descrição	Forma	Dispensados
Dimorf 10,0 mg/Ml	AMPOLA	7
Flumazenil 0,5mg/5mL	AMPOLA	1
Clor. de Tramadol 100mg/Ml	AMPOLA	230
Diazepam 5mg/Ml	AMPOLA	162
Midazolam 10mL	AMPOLA	30
Midazolam 3Ml	AMPOLA	5
Colirio Anestésico	FRASCO	1
Diazepam 10mg	COMPRIMIDO	117
Haloperidol 5mg/mL	AMPOLA	2
Fentanila 0,0785 mg/mL-2 mL	AMPOLA	35
Fenobarbital 100mg/mL	AMPOLA	1
Fenitoína sódica 50mg/mL	AMPOLA	18
Clor. Petidina 50mg/mL	AMPOLA	1
Clor. Clorpromazina 25mg	AMPOLA	2
Etonidato	AMPOLA	2

SERVIÇO SOCIAL

DEMANDA MENSAL

AGOSTO 2022

- ✓ Quantidade total de atendimentos Serviço Social: **28**
- ✓ Procura espontânea ao Serviço Social**:** **13**
- ✓ Quantidade total de encaminhamentos à rede de Serviço Municipal: **04**
- ✓ Quantidade total de pacientes Vítimas de Violência Interpessoal/ Auto provocada: **01**
- ✓ Psicoativas: Quantidade total de pacientes/ Uso Substancia: **5**
- ✓ Quantidade total de exames: 1agendamento de consulta: **1**

RELAÇÃO DE ATENDIMENTO E ORIENTAÇÃO FAMILIAR DE DEMANDA ESPONTÂNEA/EQUIPE

NOME DO PACIENTE	IDADE	HD	ENCAMINHAMENTO	AÇÕES DO S.S
V dos S S	53	C A	Óbito	Prestado atendimento Social com orientações e encaminhamento para Cras.
A J da S	55	ITU	Transferido para FSFX.	Prestado atendimento Social com orientação familiar.
G M da C	1	Convulsão	Evasão	Conselho tutelar
A F F	44	Mal Estar	Alta/Residência Conforme conduta médica	Prestado atendimento Social com orientação e encaminhamento para Centro Pop.
S C dos S	45	Crise de Ansiedade.	Alta/Residência Conforme conduta médica.	Prestado atendimento Social com orientação familiar e encaminhamento com agendamento de consulta no Caps SM.
R B S de O	14	Algia Abdominal	Transferido para FSFX.	Prestado atendimento Social com orientação familiar.
W F	51	Erisipela	Transferido para FSFX.	Prestado atendimento Social com orientações familiar.
T H dos S	22	Mal Estar	Alta/Residência Conforme conduta médica	Prestado atendimento Social com orientação familiar.
L M P	53	IAM	Transferido para FSFX.	Prestado atendimento Social com Familiar
E J V S	41	Crise de Ansiedade	Evasão	Prestado atendimento Social com orientação familiar.
A O M	36	TB?	Transferido para FSFX.	Prestado atendimento Social com orientação familiar.
G C L de O	13	Algia Abdominal	Transferido para FSFX.	Prestado atendimento Social com orientação familiar.
A L de L S	15	Algia	Alta/Residência Conforme conduta médica	Prestado atendimento Social com orientação familiar e encaminhamento para delegacia.
M B de A	71	Crise Convulsiva	Sala de Emergência	Prestado atendimento Social com orientação familiar.
J M da C S	86	Algia	Alta/Residência Conforme conduta médica	Prestado atendimento Social com orientação familiar.

RELAÇÃO DE PACIENTES ATENDIDOS PELO SERVIÇO SOCIAL POR FAIXA ETÁRIA

Idade	Quantidade
1	1
13	1
14	1
15	1
22	1
36	1
41	1
44	1
45	1
51	1

RELAÇÃO DE GÊNERO

GÊNERO	QUANTIDADE
MASCULINO	7
FEMININO	8

ENCAMINHAMENTO PARA REDE SOCIO ASSISTENCIAL

Alta c/ encaminhamento para rede.	5
Alta conforme conduta médica.	2
FSFX	6
Evasão	1

AGENDAMENTO DE CONSULTA

Nome	Especialidade	Consulta	Horário
S C dos S	Psiquiatra	10/08/2022	13h00mn

SISTEMA DE INFORMAÇÂO DE EXÒGENA

Data	Nome do paciente	Idade	Contra referencia	Encaminhamento	Ações s.s
02/08/2022	M O G	57	Vigilância Epidemiológica	Encaminhamento Sinan	Notificação
05/08/2022	J A V	?	Vigilância Epidemiológica	Encaminhamento Sinan	Notificação
06/08/2022	D J da S R	30	Vigilância Epidemiológica	Encaminhamento Sinan	Notificação
07/08/2022	A S de A	38	Vigilância Epidemiológica	Encaminhamento Sinan	Notificação
13/08/2022	C C de M	19	Vigilância Epidemiológica	Encaminhamento Sinan	Notificação

PROCURA ESPONTÂNEA

Data	Nome	Atuação Técnica /Encaminhamento/outros
01/08 2022	J V de M M	Escuta/ acolhida, orientações e encaminhamento para UBS.
03/08/2022	A S V	Escuta/ acolhida e orientações e encaminhamento para policlínica.
03/08/2022	J A de L	Escuta/ acolhida com orientações. E encaminhamento para Cras.
05/08/2022	E S S	Escuta/ acolhida e orientações e encaminhamento para UBS.
09/08/2022	M L de A dos S	Escuta/ acolhida com orientações e encaminhamento para Cras.
10/08/2022	J E de A	Escuta/ acolhida com orientações e encaminhamento para Caps AD.
10/08/2022	M C dos S	Escuta/ acolhida, orientações e encaminhamento para UBS.
12/08/2022	M J da S S	Escuta/ acolhida e orientações com encaminhamento para UBS.
16/08/2022	T B de O	Escuta/ acolhida, orientações com encaminhamento para policlínica.
17/08/2022	K K dos S	Escuta/ acolhida e orientações de retirada de FAA.
18/08/2022	R da S de M	Escuta/ acolhida com orientações e encaminhamento para secretaria da saúde.
17/08/2022	M J da S N	Escuta/ acolhida com orientações e encaminhamento para o Cras.
23/08/2022	L V de O L	Escuta/ acolhida, orientações com encaminhamento para a Cadeq.

PESQUISA DE SATISFAÇÃO PACIENTE / ACOMPANHANTE
MÊS: AGOSTO / 2022 TOTAL 55

SATISFAÇÃO	MUITO SATISFEITO	SATISFEITO	INSATISFEITO	MUITO INSATISFEITO
ATENDIMENTO NA RECEPÇÃO	41	13	1	0
ENFERMAGEM CLASSIFICAÇÃO DE RISCO	28	16	4	2
TEMPO DE ESPERA PARA ATENDIMENTO	24	17	7	5
ATENDIMENTO MÉDICO	28	19	1	2
ATENDIMENTO DE ENFERMAGEM MEDICAÇÃO/ INALAÇÃO/ SOROTERAPIA	23	22	4	1
ATENDIMENTO MÉDICO E ENFERMAGEM SUTURA /CURATIVO / ELETROCARDIOGRAMA	23	16	0	0
ATENDIMENTO DE ENFERMAGEM OBSERVAÇÃO ADULTO /PEDIÁTRICA	25	12	2	1
ATENDIMENTO COLETA DE EXAMES LABORATORIAIS	20	13	0	1
ATENDIMENTO SERVIÇO DE RAIO X	15	11	0	6
SERVIÇO DE LIMPEZA	28	17	0	0
SERVIÇO CONTROLE DE ACESSO	28	13	1	0
ATENDIMENTO GERAL	28	14	1	2

CIDADES	
CUBATÃO	38
SANTOS	4
SÃO VICENTE	5
PRAIA GRANDE	0
OUTRAS CIDADES	8
TOTAL	55

MENSAGEM DA GERENTE ADMINISTRATIVA DA UNIDADE.

UPA – UNIDADE DE PRONTO ATENDIMENTO
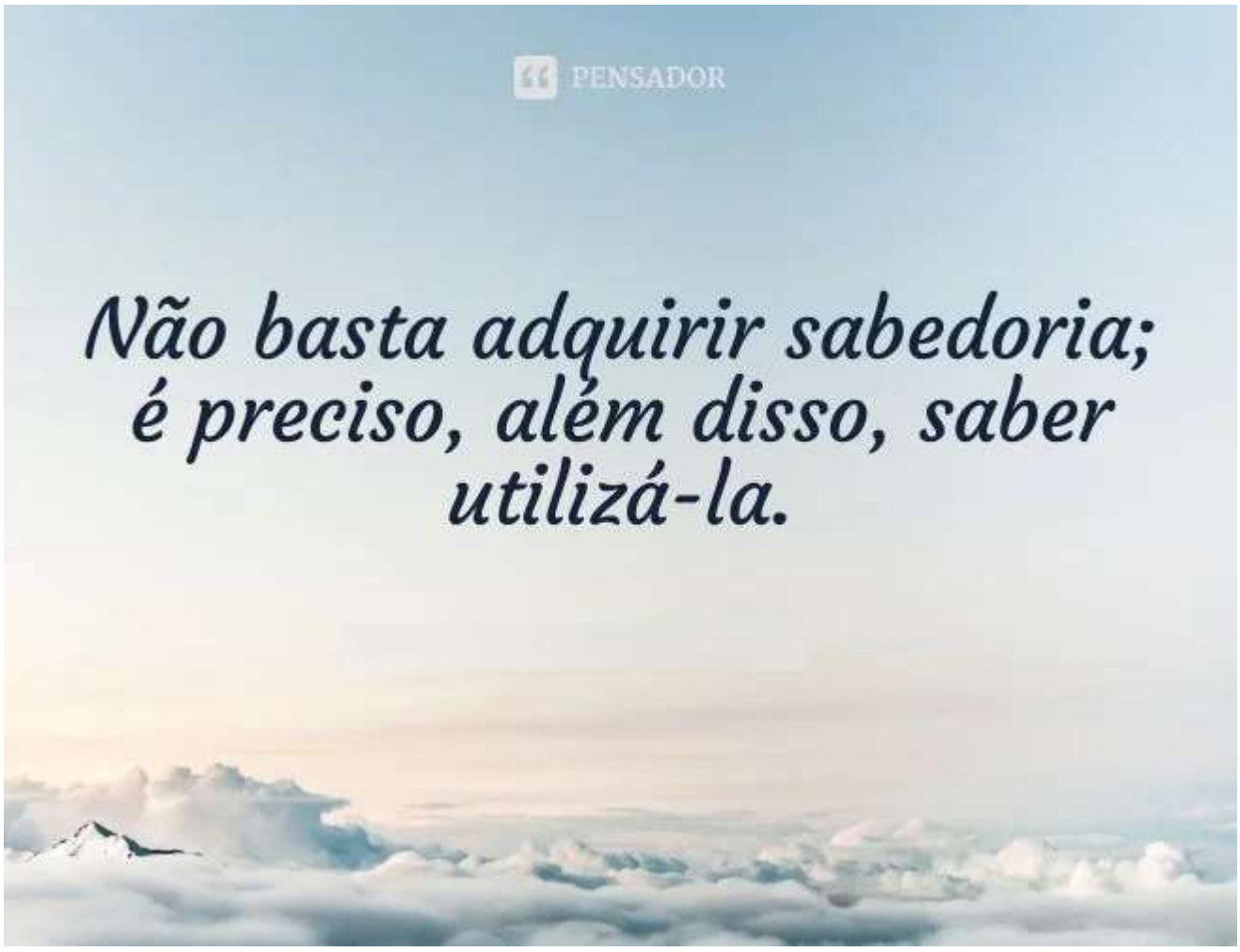
"DR MÁRIO RUIVO"